

Licence Sciences de l'Education



UCA

UNIVERSITÉ
Clermont Auvergne

INSPÉ

Institut national
supérieur du professorat
et de l'éducation
Clermont Auvergne

L'essentiel

Nature de la formation

Diplôme national

Durée de la formation

- 3 ans

Public

Niveau(x) de recrutement

- Baccalauréat ou diplôme équivalent

Langues d'enseignement

- Français

Rythme

- Temps plein

Modalités

- Présentiel

La formation est dispensée, durant l'ensemble du cycle de formation avec des modules

Cette licence s'adresse aux étudiants qui se destinent aux métiers de l'éducation, de l'enseignement et de la formation (professeur des écoles, formateur, animateur...).

Mise en avant

La Licence Sciences de l'éducation propose **deux parcours** :

- Parcours Enseignement, Éducation et Formation
- Parcours Préparatoire au Professorat des écoles

Parcours Enseignement, Éducation et Formation

Ce parcours vise à initier et accompagner les étudiants dans une prise de conscience du positionnement professionnel dans les métiers « adressés à autrui avec un but de transformation de cet autrui », à favoriser l'apparition de compétences propres à ces situations professionnelles, à générer la constitution d'une expérience mobilisable en situation.

Il offre des passerelles avec la licence « Sciences du langage » et permet aux étudiants de s'engager dans une poursuite d'étude en Master MEEF (MEEF premier degré, MEEF second degré parcours professeur documentaliste, MEEF encadrement éducatif), en Master Sciences de l'éducation (parcours ingénierie pédagogique et numérique), en Master Santé publique, en Master Culture communication société.

Ce parcours intègre un travail approfondi sur les savoirs permettant aussi aux étudiants diplômés de s'engager vers d'autres études ou bien une préparation aux épreuves des concours administratifs (par exemple IRPAG ou ITSRA)

Il s'appuie sur le projet de la « Maison des éducations pour une ville apprenante ».

Parcours Préparatoire au Professorat des écoles

Ce parcours vise un double objectif :

- préparer une carrière spécifique de professeur des écoles grâce à une pré-professionnalisation progressive pendant les trois ans de licence, avec des stages d'observation et un stage de mobilité internationale,
- obtenir une Licence en Sciences de l'éducation.

Les cours sont dispensés en alternance entre le lycée Jean Monnet (à Yzeure) et le site universitaire de Moulins.

Ce parcours intègre l'acquisition des fondamentaux de différentes disciplines au lycée complétée par des enseignements universitaires axés sur les Sciences de l'éducation en lien avec la recherche, ainsi que sur la découverte du système éducatif.

intégrant enseignement en présentiel et à distance. Les cours magistraux seront proposés à distance ou en présence selon des modalités explicitées aux étudiants à la rentrée de chaque année et les travaux dirigés en groupe, en présence. Aucun module n'est totalement à distance. Les examens se déroulent tout ou partie en présentiel. Il n'est pas possible de suivre cette formation uniquement à distance.

Contacts

Institut National Supérieur du Professorat et de l'Éducation

Université Clermont
Auvergne 36, avenue
Jean-Jaurès
63407 Chamalières

Renseignements

Responsable(s) de formation

Claire MARGOLINAS
Tel. +33473317290
Claire.MARGOLINAS@uca.
fr
scolarite.inspe@uca.fr

Contacts administratifs

licence-sde.inspe@uca.fr

Présentation

Lieux

Parcours Enseignement, Éducation et Formation dispensé sur le **site de Chamalières**

Parcours Préparatoire au Professorat des écoles dispensé sur le **site de Moulins** ainsi qu'au Lycée Jean Monnet d'Yzeure

Admission

Pré-requis

Niveau(x) de recrutement

Baccalauréat ou diplôme équivalent

Public ciblé

Il faut aimer :

- se questionner,
- les matières artistiques ou sportives,
- les matières littéraires et de sciences humaines,
- les matières scientifiques,
- s'engager au service des autres,
- prendre des initiatives.

Candidature

Modalités de candidature

Retrouvez les modalités de candidature en cliquant [ici](#)

Programme

Les informations ci-dessous sont données à titre indicatif et peuvent faire l'objet de mises à jour.

Licence Sciences de l'Éducation

Licence Sciences de l'Éducation

- **ANNEE LICENCE 1 SCIENCES DE L'ÉDUCATION**
 - SEMESTRE 1 L1 SCIENCES DE L'ÉDUCATION
 - BLOC 1.1
 - UE 104 HISTOIRE DE L'ÉDUCATION *3 crédits*
 - HISTOIRE DE L'ÉDUCATION
 - UE 105 APPRENTISSAGES *3 crédits*
 - APPRENTISSAGES
 - UE106 SOCIOLOGIE ET PHILOSOPHIE DE L'ÉDUCATION *3 crédits*

- SOCIOLOGIE ET PHILOSOPHIE DE L'EDUCATION
- 10 Introduction à l'analyse linguistique 1 *6 crédits*
 - Introduction à l'analyse linguistique 1
- 13 Exercices d'analyse linguistique 1 *3 crédits*
 - Exercices d'analyse linguistique 1
- BLOC 2.1
 - UE101 LANGAGES ARTISTIQUES *3 crédits*
 - LANGAGES ARTISTIQUES
 - UE102 LANGAGES MATHÉMATIQUES *3 crédits*
 - LANGAGES MATHÉMATIQUES
 - CHOIX MINEURE
 - UE107 LANGAGE DES REPRÉSENTATIONS DU MONDE ET DE L'ACTIVITÉ
 - 11 Langue et société 1
- BLOC 3.1
 - UE103 EXPÉRIENCES *3 crédits*
 - O2i MTU DOC EXPÉRIENCES
- SEMESTRE 2 L1 SDE
 - BLOC 1.1
 - UE206 POLITIQUE DE L'ÉDUCATION *3 crédits*
 - POLITIQUE DE L'ÉDUCATION
 - UE207 TECHNOLOGIES ET ÉDUCATION *3 crédits*
 - TECHNOLOGIES ET ÉDUCATION
 - 20 Phonétique articulatoire et acoustique *6 crédits*
 - Phonétique articulatoire et acoustique
 - BLOC 2.1
 - UE203 LANGAGE DES SYSTÈMES NATURELS ET TECHNIQUES *3 crédits*
 - LANGAGE DES SYSTÈMES NATURELS ET TECHNIQUES
 - UE204 LANGUE FRANÇAISE *3 crédits*
 - LANGUE FRANÇAISE
 - CHOIX MINEURE
 - UE208 LANGAGE DU CORPS
 - 22 Exercices d'analyse linguistique 2
 - 21 Syntaxe 1
 - BLOC 3.1
 - UE201 ANGLAIS *3 crédits*
 - ANGLAIS
 - UE202 EXPÉRIENCES *6 crédits*
 - EXPÉRIENCES
- **ANNEE LICENCE 2**
 - SEMESTRE 3
 - BLOC 1,2
 - UE306 ÉDUCTIONS *3 crédits*
 - UE307 APPRENTISSAGE *3 crédits*

- 30 Phonologie *3 crédits*
 - Phonologie
- 31 Lexicologie 1 : morphologie lexicale *3 crédits*
 - Lexicologie 1 : morphologie lexicale
- BLOC 2,2
 - UE 301 FORMATION DE LA PERSONNE ET DU CITOYEN *3 crédits*
 - UE302 LANGUE FRANCAISE *3 crédits*
 - UE305 LANGAGE DU CORPS *3 crédits*
 - CHOIX MINEURE
 - UE308 LANGAGE DES SYSTEMES NATURELS ET TECHNIQUES
 - 32 Syntaxe 2
- BLOC 3,2
 - UE303 ANGLAIS *3 crédits*
 - UE304 EXPERIENCES *3 crédits*
- SEMESTRE 4
 - BLOC 1,2
 - UE407 HISTOIRE DE L'EDUCATION *3 crédits*
 - UE409 SOCIOLOGIE ET PHILOSOPHIE DE L'EDUCATION *3 crédits*
 - 41 Lexicologie 2 : sémantique lexicale *3 crédits*
 - Lexicologie 2 : sémantique lexicale
 - BLOC 2,2
 - UE404 LANGAGES INFORMATIQUES *3 crédits*
 - UE405 LANGAGES ARTISTIQUES *3 crédits*
 - UE406 LANGAGES DES REPRESENTATIONS DU MONDE ET DE L'ACTIVITE *3 crédits*
 - CHOIX MINEURE
 - UE402 LANGAGES MATHEMATIQUES
 - 40 Histoire de la langue
 - BLOC 3,2
 - UE401 ANGLAIS *3 crédits*
 - UE403 EXPERIENCES *6 crédits*

Licence Sciences de l'Education

Licence Sciences de l'Education

• ANNEE 3 LICENCE SDE

- SEMESTRE 5
 - BLOC 1,3
 - UE 505 TECHNOLOGIE ET EDUCATION *3 crédits*
 - UE509 EDUCATIONS *3 crédits*
 - BLOC 3,3
 - UE 501 ANGLAIS *3 crédits*
 - UE506 PROJET TUTEUR *3 crédits*
 - BLOC 4,3
 - UE503 PERSPECTIVES EDUCATIVES ET DIDACTIQUES DES MATHS *3 crédits*

- UE 504 PERSPECTIVES EDUCATIVES ET DIDACTIQUE DU FRANCAIS *3 crédits*
- UE507 PERSPECTIVES EDUCATIVES ET DIDACTIQUE DES ARTS *3 crédits*
- UE508 PERSPECTIVES EDUCATIVES ET DIDACTIQUE SCIENCES ET TECH *3 crédits*
- UE510 PERSPECTIVES EDUCATIVES ET DIDACTIQUE INFORMATIQUE *3 crédits*
- UE511 PERSPECTIVES EDUCATIVES ET DIDACTIQUE LANGUES VIVANTES *3 crédits*
- SEMESTRE 6
 - BLOC 1,3
 - UE608 POLITIQUE DE L'EDUCATION *3 crédits*
 - BLOC 3,3
 - UE601 ANGLAIS *3 crédits*
 - UE607 PROJET TURE *6 crédits*
 - UE LIBRE *3 crédits*
 - BLOC 4,3
 - UE 602 PERSPECTIVES EDUCATIVES ET DIDACTIQUES DES MATHS *3 crédits*
 - UE603 PERSPECTIVES EDUCATIVES ET DIDACTIQUE DU FRANCAIS *3 crédits*
 - UE604 PERSPECTIVES EDUCATIVES ET DIDACTIQUE DE L'EPS *3 crédits*
 - UE605 PERSPECTIVES EDUCATIVES ET DIDACTIQUE SCIENCES HUMAINE *3 crédits*
 - UE606 PERSPECTIVES EDUCATIVES ET DIDACTIQUE FORMATION PERSON *3 crédits*

Modalités

Présentiel

Parcours Enseignement, Éducation et Formation

La formation est dispensée durant l'ensemble du cycle de formation avec des modules intégrant enseignement en présentiel et à distance. Les cours magistraux seront proposés à distance ou en présence selon des modalités explicitées aux étudiants à la rentrée de chaque année et les travaux dirigés en groupe, en présence.

Aucun module n'est totalement à distance.

Les examens se déroulent tout ou partie en présentiel.

Il n'est pas possible de suivre cette formation uniquement à distance.

Parcours Préparatoire au Professorat des écoles

Les cours sont dispensés en alternance entre le lycée Jean Monnet (à Yzeure) et le site universitaire de Moulins.

Les cours magistraux sont proposés à distance et les travaux dirigés en groupe, en présence.

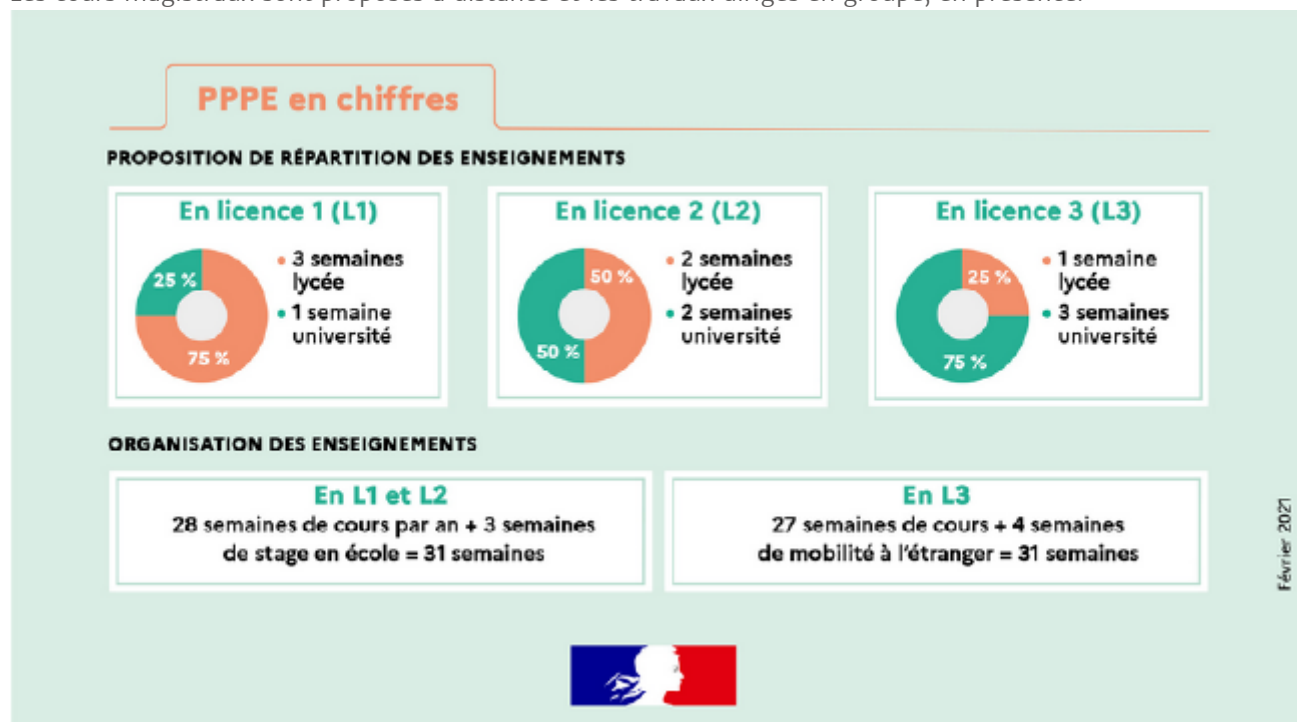

Répartition enseignements PPPE

Stage(s)

Stage(s)

Oui

Informations complémentaires sur le(s) stage(s)

Parcours Enseignement, Éducation et Formation

Niveau 1 : Pas de stage

Niveau 2 : Stage obligatoire de 15 jours hors Éducation nationale (formation professionnelle: artisanat, rééducation, maison des éducations, etc.)

Niveau 3 : Stage obligatoire au sein de l'Éducation nationale ou autre milieu professionnel suivant projet (primaire, documentation, vie scolaire, autre).

Parcours Préparatoire au Professorat des écoles

Niveau 1 : Stage obligatoire de trois semaines au sein de l'Éducation nationale

Niveau 2 : Stage obligatoire de trois semaines au sein de l'Éducation nationale

Niveau 3 : Stage obligatoire de quatre semaines à l'étranger

Séjour(s) à l'étranger

Informations complémentaires sur le(s) séjour(s) à l'étranger

Parcours Enseignement, Éducation et Formation

Cette mobilité n'est pas obligatoire, elle sera proposée durant la deuxième année de formation sous forme d'un unique semestre passé à l'étranger (en S3 ou en S4). L'accord passé dans le cadre du dispositif Erasmus+ permettra à l'étudiant d'acquérir les compétences correspondantes à celles requises dans l'année N2 de la licence.

Nous prenons appui sur les accords d'échanges passés avec nos partenaires et qui sont déjà en place dans le cadre du Master MEEF premier degré. Ces accords nous permettent d'envoyer depuis plusieurs années des étudiants du master dans des milieux professionnels en lien avec l'enseignement.

Parcours Préparatoire au Professorat des écoles

Stage de quatre semaines à l'étranger au cours de la troisième année.

Modalités d'évaluation

Parcours Préparatoire au Professorat des écoles

Les évaluations se déroulent exclusivement en contrôle continu.

Et après ?

Niveau de sortie

Année post-bac de sortie

- Bac +3

Niveau de sortie

- Niveau 6 : Maîtrise / Licence

Compétences visées

Activités visées / compétences attestées

1. Se servir aisément des différents registres d'expression écrite et orale de la langue française dans toutes les situations de communication générées par le dispositif de formation Licence.
2. Définir un objectif d'apprentissages et programmer des activités pédagogiques adaptées aux différents contextes d'intervention rencontrés durant les trois années de Licence.
3. Intervenir en situation professionnelle dans les différentes organisations de travail abordés au cours des trois années de la Licence.
4. Situer son rôle et sa mission au sein d'une organisation pour résoudre des problèmes, s'adapter et prendre des initiatives.
5. Communiquer par oral et par écrit, de façon claire et non-ambiguë en anglais

Poursuites d'études

La licence de sciences de l'éducation permet aux étudiants de s'engager dans une poursuite d'étude en Master MEEF (MEEF premier degré, MEEF second degré parcours professeur documentaliste, MEEF encadrement éducatif), en Master Sciences de l'éducation (parcours ingénierie pédagogique et numérique), en Master Santé publique, en Master Culture communication société.

Cette licence intègre un travail approfondi sur les savoirs permettant aussi aux étudiants diplômés de s'engager dans une poursuite d'étude ou bien une préparation aux épreuves des concours administratifs (passerelles avec l'IRPAG et l'ITSRA).